



Pulverizador de previa presión de 4, 6 y 8 litros de capacidad útil respectivamente con diseño integrado que facilita las funciones de llenado y presurización del depósito.



### Ventajas

- Incluye regulador de presión para una aplicación homogénea.
- Incorpora una alargadera de serie para mayor alcance en la pulverización.
- Base estable que permite sujetar el pulverizador para su presurización.
- Aprovechamiento total del líquido gracias a la conexión inferior de la manguera.
- Juego de boquillas adicional de serie.
- Apto para la aplicación de productos de origen natural (ácido pelargónico, acético, ...).



### Información funcional

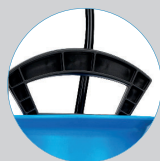

Asa transporte ergonómica



Amplia boca de llenado en forma de embudo



Válvula de seguridad tarada a 4 bar



Conexiones de la manguera a la lanza y al depósito por rosca sin abrazaderas ni racores



Base depósito adaptada para sujetar con los pies en el proceso de presurización



Manilla ergonómica de mínimo esfuerzo



Regulador de presión 2 posiciones



Lanza de fibra de vidrio



Alargadera 0,42m

### Información técnica

| Información técnica  | KIMA 6  | KIMA 9  | KIMA 12 |
|--|---|---------|---------|
| VÁLVULA  | SI  |         |         |
| MANGUERA   | 1,3m PVC  |         |         |
| BOQUILLA DE SERIE  | Cónica regulable  |         |         |
| LANZA  | Fibra de Vidrio   |         |         |
| CAPACIDAD ÚTIL   | 4 L   | 6 L     | 8 L     |
| CAPACIDAD TOTAL  | 6 L   | 9 L     | 12 L    |
| LITROS/MIN. 1,5 BAR  | 0,43 l/m  |         |         |
| LITROS/MIN. 3 BAR  | 0,6 l/m   |         |         |
| PESO NETO  | 1,5 Kg  | 1,75 Kg | 2 Kg    |
| AMPLIA BOCA DE LLENADO                                       | SI  |         |         |
| SET DE BOQUILLAS PARA TRATAMIENTOS HERBICIDAS E INSECTICIDAS | SI  |         |         |
| ACCESORIOS DE SERIE  | Regulador de presión, set de boquillas y alargadera de 0,42 m |         |         |
| LANZA Y ALARGADERA   | Lanza y alargadera  |         |         |
| CORREAS  | Regulables  |         |         |
| REGULADOR DE PRESIÓN   | SI  |         |         |

### Datos logísticos

| Datos logísticos      | KIMA 6            | KIMA 9            | KIMA 12           |
|-----------------------|-------------------|-------------------|-------------------|
| CÓDIGO                | 8.38.05           | 8.38.08           | 8.38.12           |
| EAN                   | 84.14685.10001.6  | 84.14685.10002.3  | 84.14685.10003.0  |
| ACONDICIONAMIENTO     | 4 unid.           | 4 unid.           | 2 unid.           |
| UNIDADES POR PALET    | 48 unid.          | 40 unid.          | 36 unid.          |
| DIMENSIONES POR PALET | 1200 X 800 X 1100 | 1200 X 800 X 1070 | 1200 X 800 X 1165 |

### KITS MANTENIMIENTO



**KIT DE MANTENIMIENTO PP**  
cod. 8.38.05.870  
Mantén tu pulverizador al máximo rendimiento. Diseñado para pulverizadores de 5 L a 9 L

|                            |               |  |
|----------------------------|---------------|--|
| JUNTA REDONDA AN-5 Nº 136  | 2.23.15.905   |  |
| COLLARÍN RETÉN Nº 164      | 8.39.02.314   |  |
| JUNTA REDONDA AN-30 Nº 159 | 2.23.15.930   |  |
| VÁLVULA CÁMARA Nº 165      | 8.38.05.314.1 |  |



### ACCESORIOS

Personaliza tu pulverizador adaptándolo a tus necesidades de aplicación (alturas, zonas de difícil acceso...)



LANZA TELESCÓPICA 3.2 M.  
cod. 8.35.40.913  
LANZA TELESCÓPICA 5.4 M.  
cod. 8.35.40.915

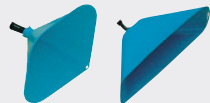

CAMPANA CÓNICA  
cod. 8.34.40.870  
CAMPANA RECTANGULAR  
cod. 8.34.40.871



SET DE BOQUILLAS  
cod. 8.34.46.870

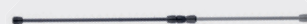

ALARGADERA TELESCÓPICA  
cod. 8.35.40.876



DOBLE BOQUILLA FLEXIBLE  
cod. 8.35.40.871



BOQUILLA DOBLE REGULABLE  
cod. 8.34.46.802



CODILLO HERBICIDAS NORMAL  
cod. 8.34.60.934

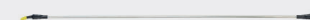

TUBO DE LANZA DE 1M ALUMINIO  
CON CODILLO COMPLETO  
cod. 8.34.60.871  
TUBO DE LANZA DE 1,5 M ALUMINIO  
CON CODILLO COMPLETO  
cod. 8.34.60.872

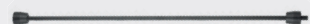

ALARGADERA DE 0,5M  
cod. 8.35.40.870



BOQUILLA 4 ORIFICIOS  
cod. 8.34.46.801



CODILLO HERBICIDAS BAJO  
VOLUMEN  
cod. 8.34.60.935



DOBLE BOQUILLA EXTENSIBLE  
cod. 8.35.40.872

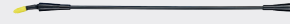

TUBO DE LANZA DE 1M FIBRA DE  
VIDRIO CON CODILLO COMPLETO  
cod. 8.34.60.873  
TUBO DE LANZA DE 1,5M FIBRA DE  
VIDRIO CON CODILLO COMPLETO  
cod. 8.34.60.874

### REPUESTOS

Alarga la vida de tu pulverizador sustituyendo las piezas fácilmente.

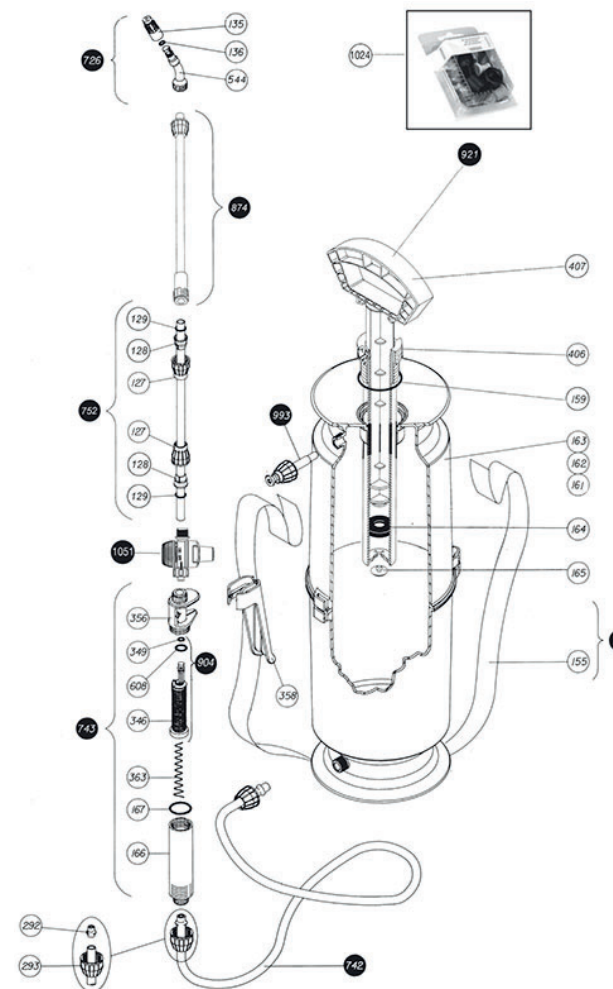

| Nº   | COD.          | Q | NOMBRE REPUESTO                 |
|------|---------------|---|---------------------------------|
| 127  | 8.38.12.323   | 2 | TUERCA CÓNICA                   |
| 128  | 8.38.12.324   | 2 | CONO Ø 8                        |
| 129  | 2.23.99.910   | 2 | JUNTA REDONDA Ø 7,5             |
| 135  | 8.39.02.323   | 1 | BOQUILLA Ø 1                    |
| 136  | 2.23.15.905   | 1 | JUNTA REDONDA AN-5              |
| 155  | 8.38.12.420   | 1 | CORREA                          |
| 159  | 2.23.15.930   | 1 | JUNTA REDONDA AN-30             |
| 161  | 8.38.05.301   | 1 | DEPÓSITO KIMA-6                 |
| 162  | 8.38.08.301   | 1 | DEPÓSITO KIMA-9                 |
| 163  | 8.38.12.301   | 1 | DEPÓSITO KIMA-12                |
| 164  | 8.39.02.314   | 1 | COLLARÍN RETEN                  |
| 165  | 8.38.05.314.1 | 1 | VÁLVULA CÁMARA                  |
| 166  | 8.39.18.367   | 1 | PORTA FILTRO                    |
| 167  | 2.23.15.914   | 1 | JUNTA REDONDA AN-14             |
| 292  | 8.38.08.328   | 2 | CASQUILLO MANGUERA              |
| 293  | 8.38.12.312   | 2 | TUERCA                          |
| 346  | 8.39.47.365   | 1 | FILTRO LANZA                    |
| 349  | 2.23.16.903   | 1 | JUNTA REDONDA AN-3              |
| 356  | 8.39.46.366   | 1 | CUERPO MANETA                   |
| 358  | 8.39.46.368   | 1 | MANILLA                         |
| 363  | 8.39.41.342   | 1 | MUELLE LANZA                    |
| 406  | 8.38.46.303   | 1 | CÁMARA                          |
| 407  | 8.38.46.308   | 1 | MANETA                          |
| 544  | 8.28.40.322   | 1 | PULVERIZADOR                    |
| 608  | 2.23.16.906   | 1 | JUNTA REDONDA AN-6              |
| 726  | 8.38.08.803   | 1 | CODILLO CON BOQUILLA            |
| 741  | 8.38.12.802   | 1 | CORREA CON ANILLAS (12)         |
| 742  | 8.38.05.805   | 1 | MANGUERA COMPLETA               |
| 743  | 8.38.08.801   | 1 | MANILLA COMPLETA                |
| 752  | 8.38.45.803   | 1 | TUBO CON TUERCAS                |
| 753  | 8.38.45.804   | 1 | LANZA COMPLETA<br>(726,752+743) |
| 874  | 8.38.77.809.1 | 1 | ALARGADERA 0,42 M.              |
| 904  | 8.39.47.811   | 1 | FILTRO CON JUNTAS               |
| 921  | 8.38.46.601   | 1 | CILINDRO COMPLETO               |
| 993  | 8.38.05.806.4 | 1 | VÁLVULA DE SEGURIDAD            |
| 1024 | 8.34.46.815   | 1 | SET DE BOQUILLAS                |
| 1051 | 8.34.47.801   | 1 | REGULADOR DE PRESIÓN            |
|      | 8.38.05.200   | 1 | HOJA INSTRUCCIONES              |
|      | 8.38.05.201   | 1 | EMBALAJE KIMA-6                 |
|      | 8.38.08.201   | 1 | EMBALAJE KIMA-9                 |
|      | 8.38.12.201   | 1 | EMBALAJE KIMA-12                |